



物件概要	
《土地》	
所在地	宮城県白石市福岡深谷字佐久来5-1
(地番)	-
敷地面積	24,824.60 m <sup>2</sup> 7,509.44 坪 ※敷地総面積
用途地域	工業地域 60% / 200%
《建物》 (事務棟)	
構造規模	鉄骨造 2階建
延床面積	1,173.00 m <sup>2</sup> 354.83 坪
竣工	1988年 3月
賃貸条件	
貸付面積	1・2階 1,173.00 m <sup>2</sup> 354.83 坪
月額賃料	1,500,000 円 (税別) (坪 4,227 円)
敷金	4,500,000 円 (賃料の 3ヵ月分)
入居可能日	即入居可能
備考	◎礼金 : 賃料の1ヶ月分 (別税) ◎契約期間 : 相談 ◎駐車場あり (区画・台数・料金相談) ◎諸条件応相談

【お問合せ先】

LOGI-LINKS CO., LTD.  
株式会社ロジリンクス

(社)宮城県宅地建物取引業協会会員・(社)全国宅地建物取引業保証協会会員・宮城県知事免許(4)第5257号

担当: **橋詰 仁郎**  
Hashizume Jiro  
Mobile: 070-5025-4169  
E-mail: j.hashizume@logi-links.com

〒983-0013 宮城県仙台市宮城野区中野5丁目4-25  
TEL.022-388-7188 FAX.022-387-2382  
URL.http://www.logi-links.com



\* 本書内容は概要説明です。本書内容と現況が異なる場合や、将来的に諸条件等が変更になる可能性があります。よって、上記内容が現状と異なる場合は現況を優先致します。  
\* 契約内容、公法規制等詳細は契約に先立ちご説明致します。\* 他者契約済みの節は悪しからずご了承ください。  
\* 契約成立の場合、準拠法令に定める基準に従い仲介手数料をお申し受け致します。※手数料: 客分折半

【1F 平面図】

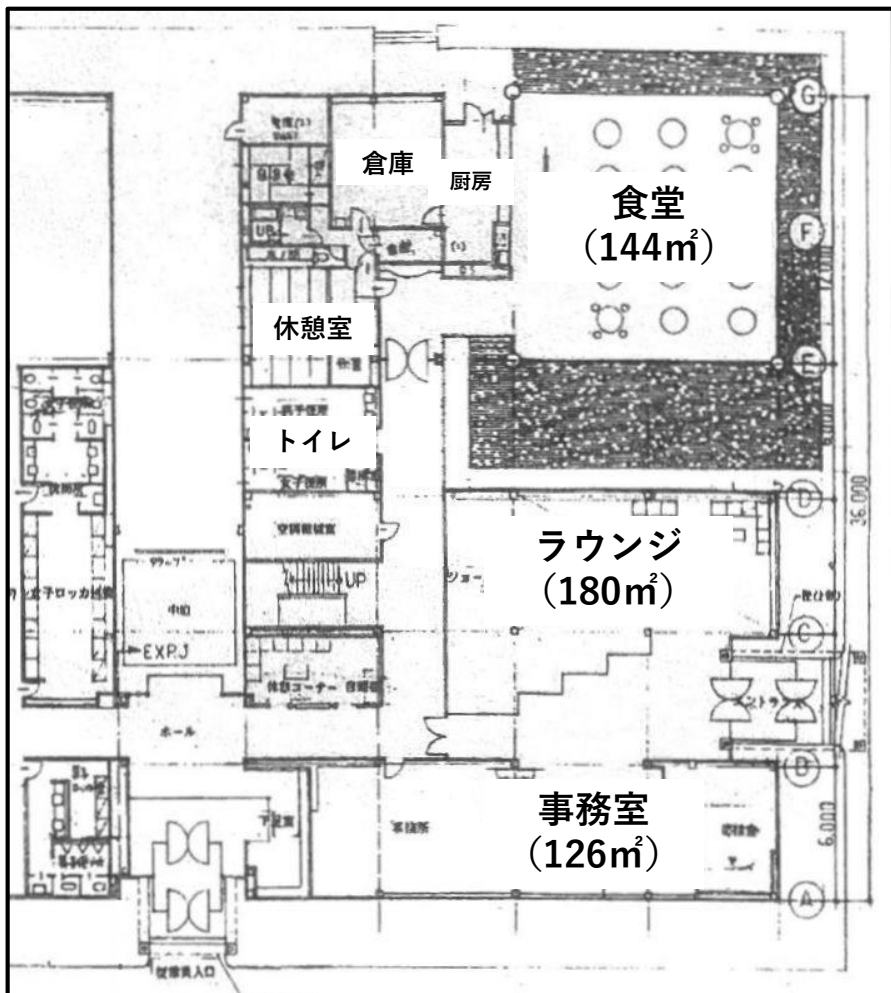

【2F 平面図】

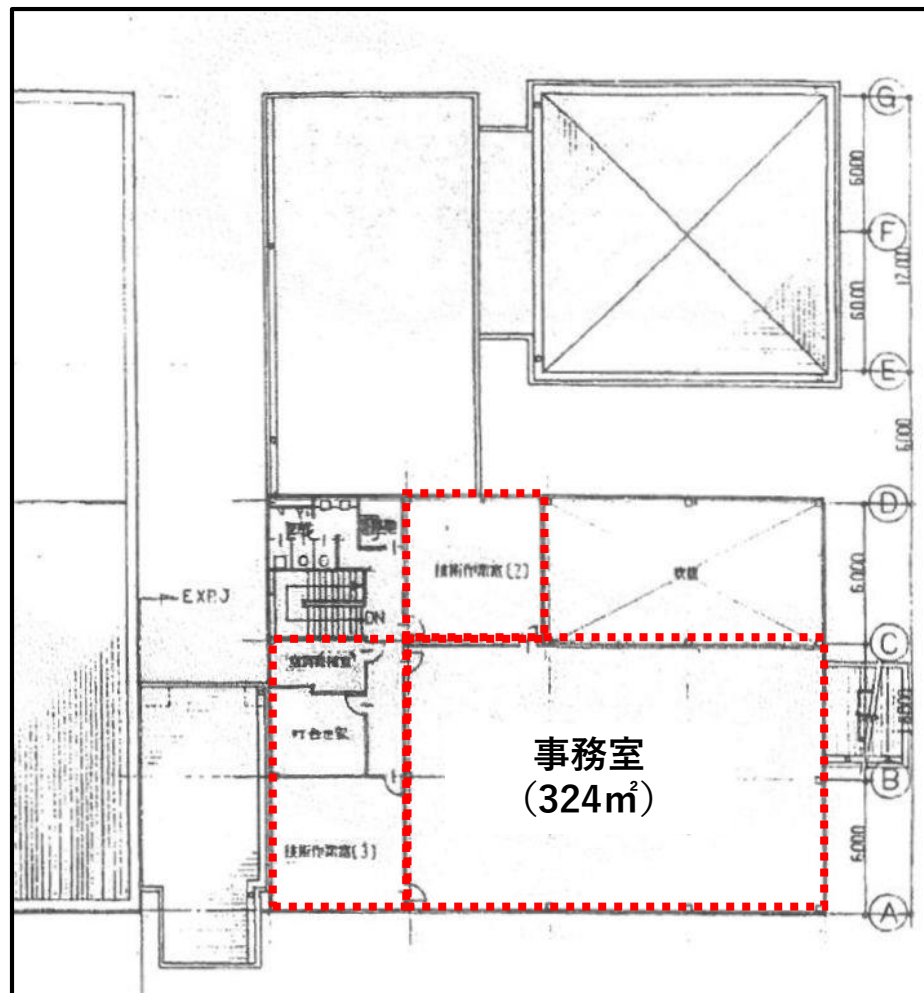

【お問合せ先】

LOGI-LINKS CO., LTD.  
株式会社ロジリンクス

(社)宮城県宅地建物取引業協会会員・(社)全国宅地建物取引業保証協会会員・宮城県知事免許(4)第5257号

担当： 橋詰 仁郎  
Hashizume Jiro

Mobile: 070-5025-4169

E-mail: j.hashizume@logi-links.com

〒983-0013 宮城県仙台市宮城野区中野5丁目4-25  
TEL.022-388-7188 FAX.022-387-2382  
URL.http://www.logi-links.com



\*本書内容は概要説明です。本書内容と現況が異なる場合や、将来的に諸条件等が変更になる可能性があります。よって、上記内容が現状と異なる場合は現況を優先致します。  
\*契約内容、公法規制等詳細は契約に先立ちご説明致します。\*他者契約済みの節は悪しからずご了承ください。  
\*契約成立の場合、準拠法令に定める基準に従い仲介手数料をお申し受け致します。※手数料：客分折半

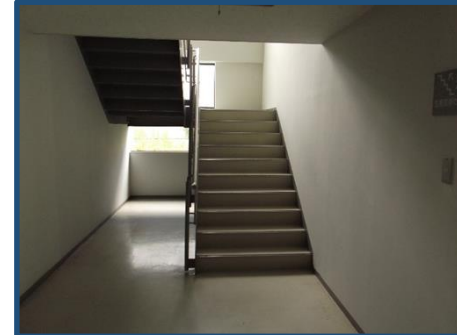
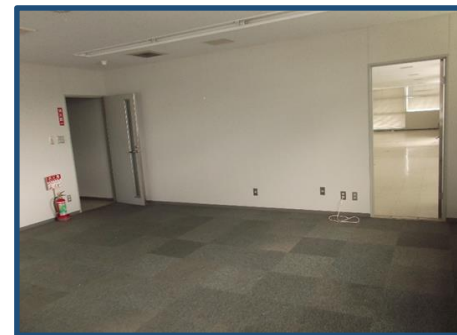

【お問合せ先】

 LOGI-LINKS CO., LTD.  
株式会社ロジリンクス

(社)宮城県宅地建物取引業協会会員・(社)全国宅地建物取引業保証協会会員・宮城県知事免許(4)第5257号

担当： **橋詰 仁郎**  
Hashizume Jiro

 Mobile: 070-5025-4169

 E-mail: j.hashizume@logi-links.com

〒983-0013 宮城県仙台市宮城野区中野5丁目4-25  
TEL.022-388-7188 FAX.022-387-2382  
URL.http://www.logi-links.com



\*本書内容は概要説明です。本書内容と現況が異なる場合や、将来的に諸条件等が変更になる可能性があります。よって、上記内容が現状と異なる場合は現況を優先致します。  
\*契約内容、公法規制等詳細は契約に先立ちご説明致します。\*他者契約済みの節は悪しからずご了承ください。  
\*契約成立の場合、準拠法令に定める基準に従い仲介手数料をお申し受け致します。※手数料：客分折半